

SORPA BLÍÐUBAKKA DEILISKIPULAG

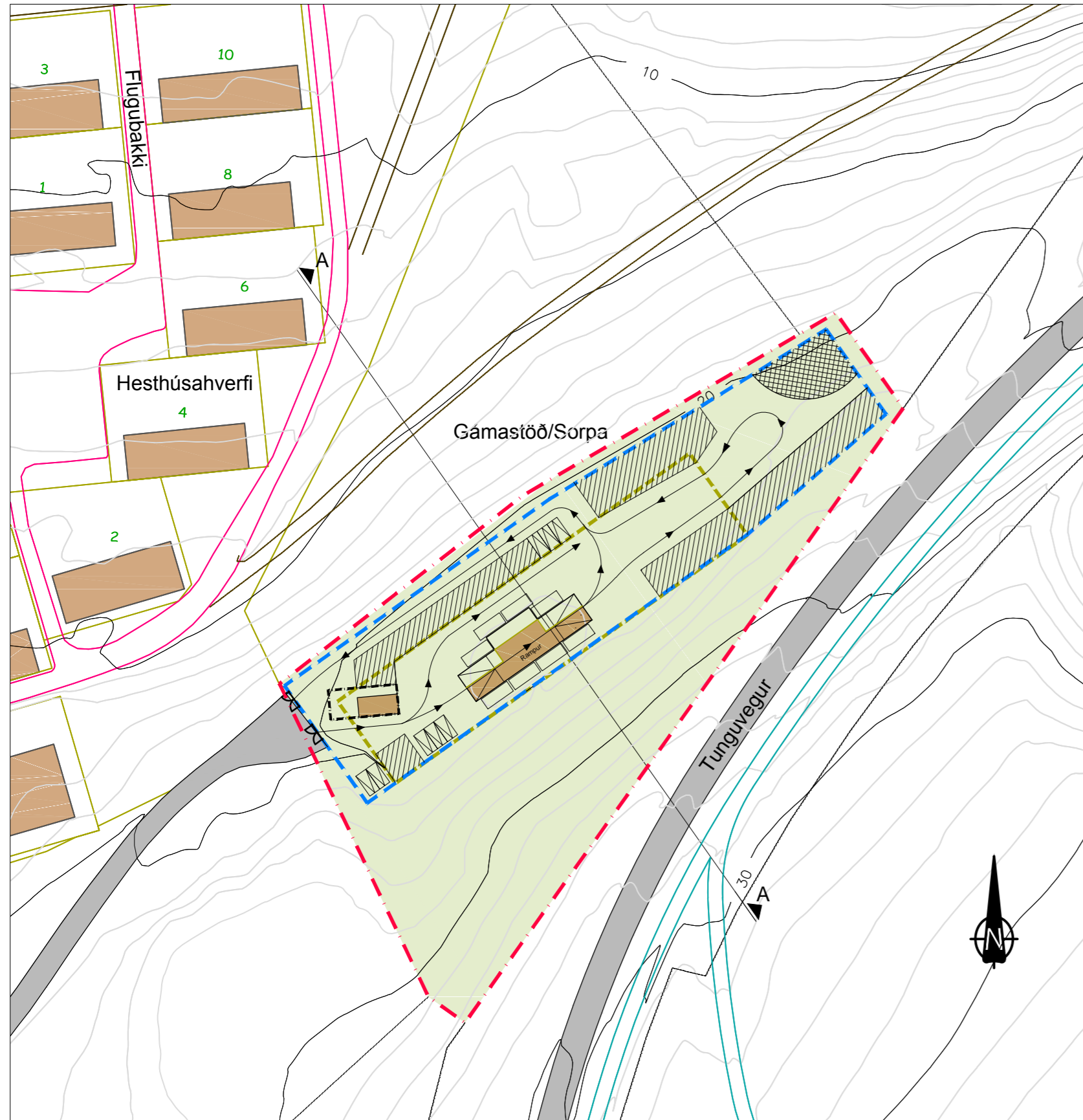

TILLAGA AÐ DEILISKIPULAGI MKV. 1:1000

Greinagerð

Fyrirhugað er að stækka núvendi aðstöðu í þeim tilgangi að bæta aðstöðu og rými við móttöku allra efna. Sérstaklega verður aðstaða bætt við móttöku trjágreina, garðaúrgangs, gífs, raftækja og spilliefna. Rými aðstaða eykur öryggi í daglegum rekstri ásamt því að bæta aðstöðu þjónustuverktaka til muna. Stöðin þjónar þeim tilgangi að taka við aðallega frá heimilum flokkuðum efnum til endurvinnslu og úrgagni til urðunar. Einnig er tekið við minni förmum frá rekstaradilum. Á stöðinni er tekið við um 36 mismunandi flokkum efna sem öll eru flutt burtu. Öllum efnum er safnað í gáma eða aðrar flutningsumbúðir. Tekið er við spilliefnum frá heimilum í 20 feta skipagám sem tæmdur er reglulega. Á lóðamörkum kemur 2,0 metra há netgirðing. Rampur verður breikkaður og gerður fyrir tvær akreinar.

Móttökustöðin er merkt á aðalskipulagi sem 108-I (iðnaðarsvæði), reiturinn þar er eins og núverandi lóð að stærð, en þar sem umfang stækkunar er ekki verulegt er ekki talið að hún kalli á breytingu á aðalskipulagi



LOFTMYND AF DEILISKIPULAGSSVÆÐINU MKV. 1:1000

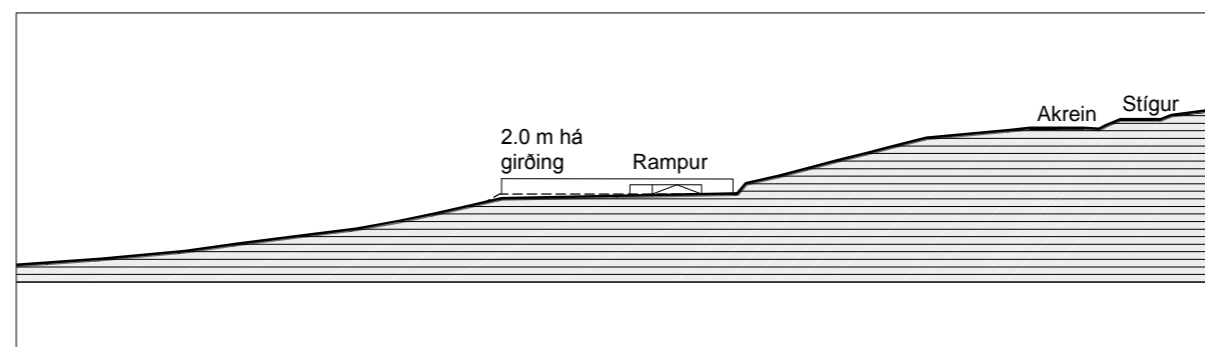

SKURÐUR A-A MKV. 1:1000

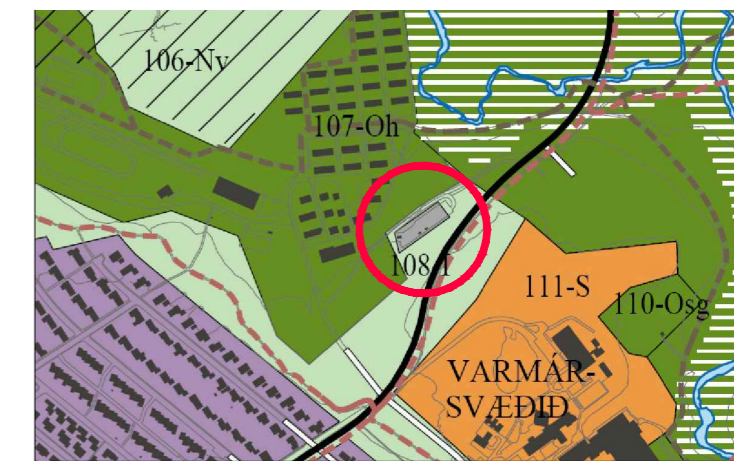

Hluti aðalskipulags 2011-2030

SKÝRINGAR

- - - Afmörkun deiliskipulags
- - - Núgildandi lóðamörk
- - - Breytt lóðamörk og 2,0 m netgirðing
- - - Byggingareitur
- Núverandi mannvirki
- Bílastæði
- Gámasvæði
- Garðaúrgangur

Deiliskipulag þetta sem fengið hefur meðferð í samræmi við ákvæði 41. gr. skipulagslaga nr. 123/2010 var samþykkt í skipulagsnefnd Mosfellsbæjar þann _____ 2016 og í bæjarstjórn Mosfellsbæjar þann _____ 2016.

Tillagan var auglýst þann _____ 2016 með athugasemdafresti til _____ 2016.

skipulagsfulltrúi Mosfellsbæjar

Auglýsing um gildistöku deiliskipulagsins var birt í B-deild Stjórnartíðinda þann _____ 2016.



Verkheiti: **SORPA ENDURVINNSLUSTÖÐ**
Blíðubakki Mosfellsbær

Verkhli: _____ Deiliskipulag

Teiknínúmer: _____ 001

Mælikvarði: _____ 1:1000

Teiknað: _____ HP

Yfirfarið: _____

Samþykkt: _____

Verknúmer: _____ 13025

Útgáfudagur: _____ 07.03.2016

Teiknislóð: _____

Útprintað: _____
Mar 07, 2016 - 13:17

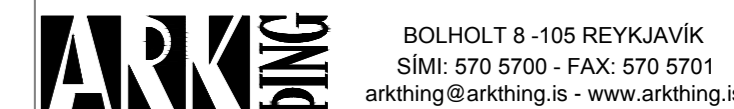

SIGURÐUR HALLGRÍMSSON, HJÓRTUR PÁLSSON, 170753-3139 080152-4429 ARKITEKT BYGG.FR.

BOLHOLT 8 - 105 REYKJAVÍK
SÍMI: 570 5700 - FAX: 570 5701
arkthing@arkthing.is - www.arkthing.is