

- 9. okt. 2019  
Ánni Jón Sigurðsson

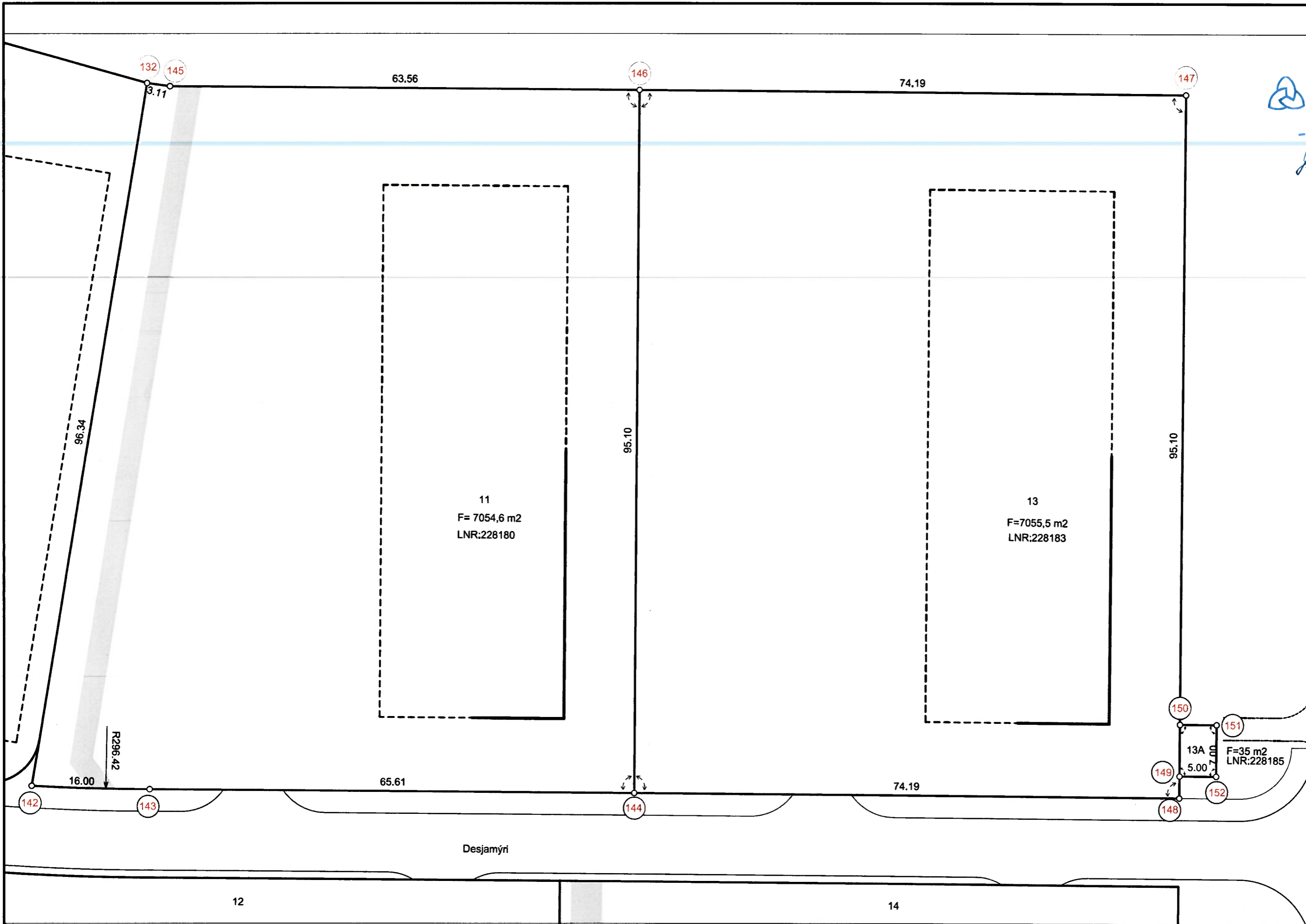

Hnitaskrá

Pkt	X-hnit	Y-hnit
132	368629,982	408923,245
142	368635,296	408827,052
143	368651,015	408830,075
144	368715,164	408843,824
145	368633,084	408923,497
146	368695,232	408936,817
147	368767,771	408952,364
148	368787,702	408859,371
149	368787,074	408862,305
150	368785,607	408869,148
151	368790,494	408870,195
152	368791,962	408863,353

- Byggingarrelltur
- Bundin byggingarlína
- Kvöð um lagnir Inn á lóð

Út.	Daga	Skyting	Br. af

Hönnunarstíg:  
**VSÓ RÁÐGJÖF**  
BORGARTÚNI 20, 105 REYKJAVÍK, Sími 585-9000, Netf: vs@vs.is

Desjamýri - lenging  
Lóðarbláð

Mælláð  
Desjamýri 11 og 13

Hannað / teiknað: JJS/RB  
Yfirfarð: EKS  
Samþykkt:   
Kt:   
Dagsetning: 15.07.2019

Verknúmer: 06305  
Telninganúmer: VMBL-009  
Endurútg:   
06305



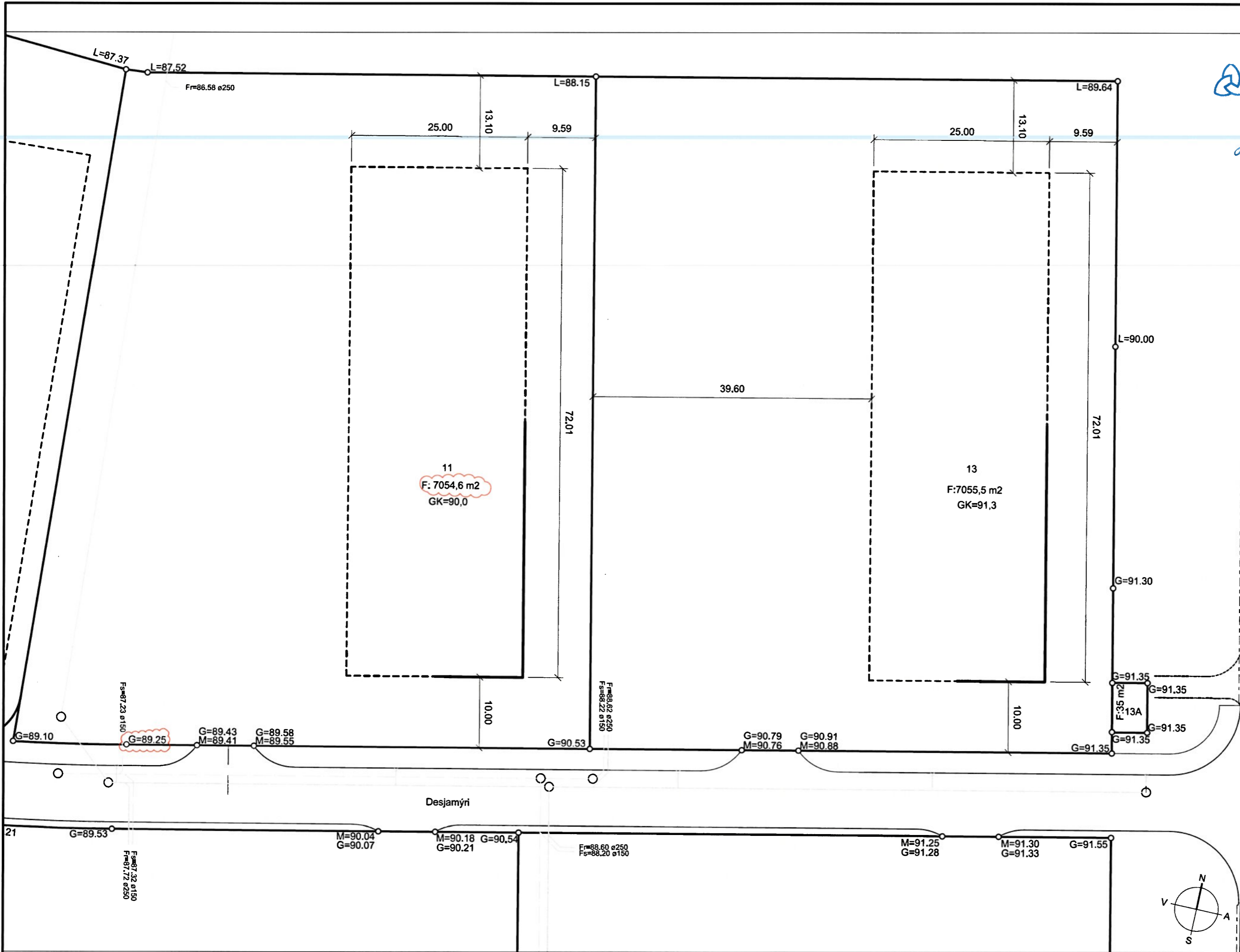

Skýringar og athugasemdir:

- - - Sýnir mörk byggingarrelts
- Sýnir bundna byggingarlínu
- Sýnir lóðavegg á lóðarmörkum

- Allar hæðartölur eru í hæðarkerfi Reykjavíkur.

- L Hæð lands við lóðarmörk (leiðbeinandi)
- M Hæð málbils á lóðarmörkum
- G Hæð lands á lóðarmörkum
- GK Hæð aðalgólf
- GKb Hæð neðsía gólfs
- GKc Hæð bílskúrsgólf
- Fr Tengihæð regnvatnshejmæðar
- Fs Tengihæð skólphelmæðar

- Frágang á lóðarmörkum skal gera í samráði við lóðarhafa aðgagnandi lóða.

- Stærð og staðsetning lóða, byggingarrelta og bílastæða eru sýnd á mæliflöðum.

- Önefnd mál eru í metrum nema þvermál lagna eru í millimetrum.

A 08.10.2019 Bætt við G-öllu og stærð á lóð uppstærð HJA HJA  
Útg. Daga Skýring Br. n°

Hönnunarstíg:

**VSÓ RÁÐGJÖF**  
BORGARTÚNI 20, 105 REYKJAVÍK, Sími 585-9000, Netfi: vs@vs.is

Desjamýri - lenging  
Lóðarbláð

Hæðartíð Desjamýri 11 og 13 Hannað / teiknað: JJS/IRB  
Yfirfarð: EKS  
Samþykkt: Kt

Mælikvarði: 1:500 (A3) Dagssetning: 15.07.2019  
Verknúmer: 06305 Telninganúmer: VHBL-009 Endurútg: A

Kvarði 1:500

