

6. okt. 2020

Ánni Þorsteinsdóttir

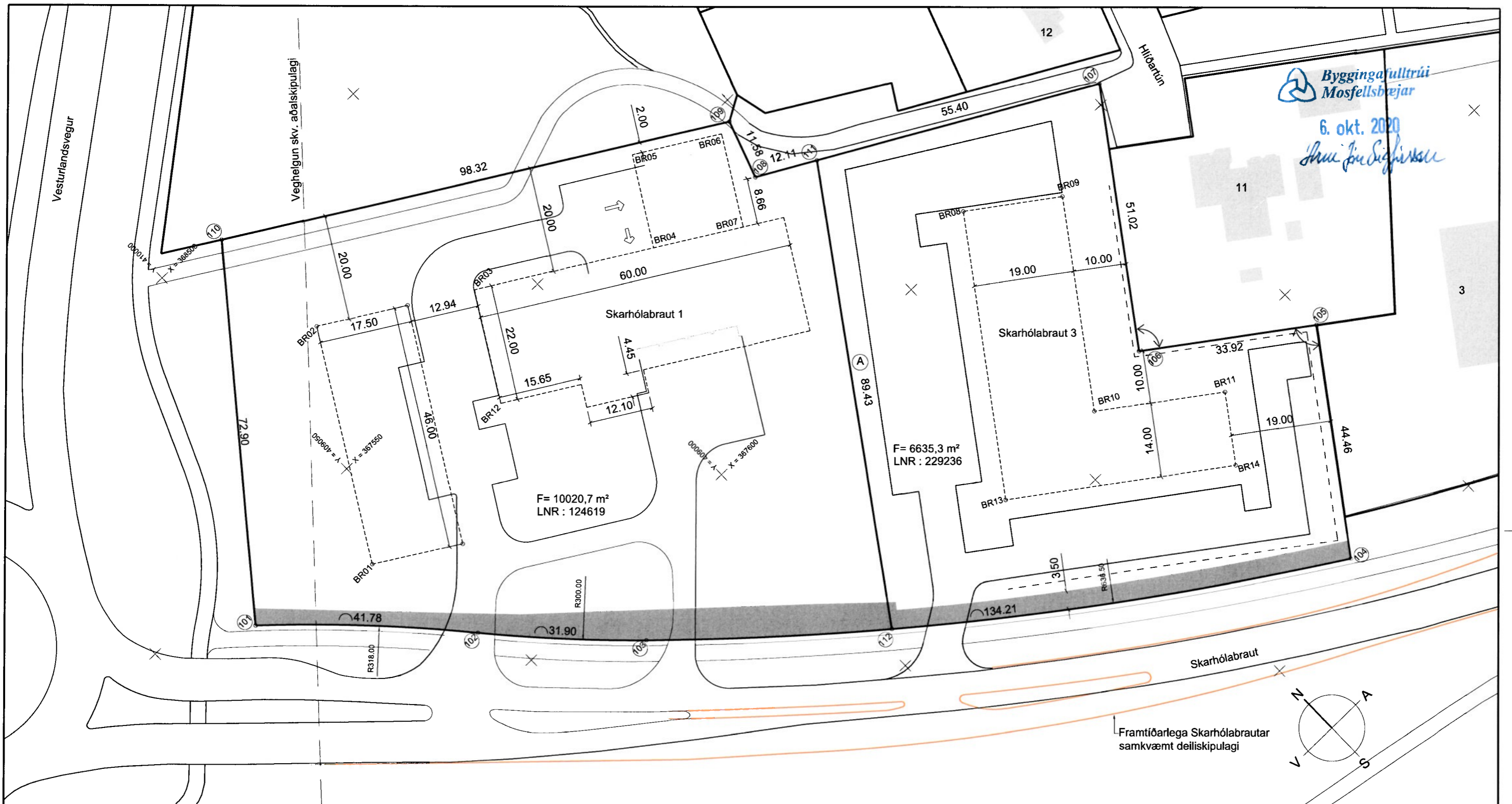

F= 6635,3 m<sup>2</sup>  
LNR : 229236

F= 10020,7 m<sup>2</sup>  
LNR : 124619

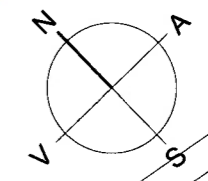

Framtíðarlega Skarhólabrautar  
samkvæmt deiliskipulagi

- SKÝRINGAR:
- KVÖÐ UM BILASTÆÐI
  - INNKEYRSLA Í BILASTÆÐAHÚS / KJALLARA
  - KVÖÐ UM LAGNALEIÐ
  - KVÖÐ UM TRJÁRÆKT
  - STÖÐVEGGUR LEGA EKKI FASTBUNDIN
  - BUNDIN LÍNA
  - BYGGINGAREITUR
  - BYGGINGARLÍNA

**HNITASKRÁ BYGGINGAREITUR**

Pkt.	X-hnit	Y-hnit
BR01	367540.9483	409033.7832
BR02	367564.6274	409073.2205
BR03	367580.7246	409057.5511
BR04	367620.9010	409039.6128
BR05	367629.8667	409055.0445
BR06	367644.6966	409046.1391
BR07	367635.4328	409030.7071
BR08	367667.3303	409003.6757
BR09	367682.8017	408992.6465
BR10	367658.8502	408959.3700
BR11	367679.0803	408944.8099
BR12	367579.3998	409038.6888
BR13	367635.2505	408959.1063
BR14	367670.9017	408933.4473

**HNITASKRÁ LÓÐAMÖRK**

Pkt.	X-hnit	Y-hnit
101	367517.3529	409040.7180
102	367546.3713	409010.6948
103	367568.2446	408987.4893
104	367674.3716	408905.7441
105	367700.3434	408941.8272
106	367672.8085	408961.6447
107	367702.6165	409003.0579
108	367643.6301	409035.8877
109	367647.4408	409046.8254
110	367563.1489	409097.4364
111	367675.4255	409047.0369
112	367684.8423	409055.0195

A 01.10.2020 Lóð skipt upp, Skarhólabraut 3 bant vð		HFM
Útg.	Daga	Skygng
		Bk. af

**VSÓ RÁÐGJÖF**  
BORRGARTÚNI 20, 105 HEYKJAVÍK, Sími 585 9000, NLF: vs@vs.is

**MOSFELLSBÆR  
SKARHÓLABRAUT**

MÆLIBLAD  
SKARHÓLABRAUT 1-3

Hannað / teiknað: EKS/HFM  
Yfirfarð: Samþykkt: Kt:

Mælikvæði: A2 1:500 A4 1:1000 Dagsþéttning: 21.08.12  
Verknúmer: Telninganúmer: Endurrit: 19436

MBL-V-G-1 1.01 A



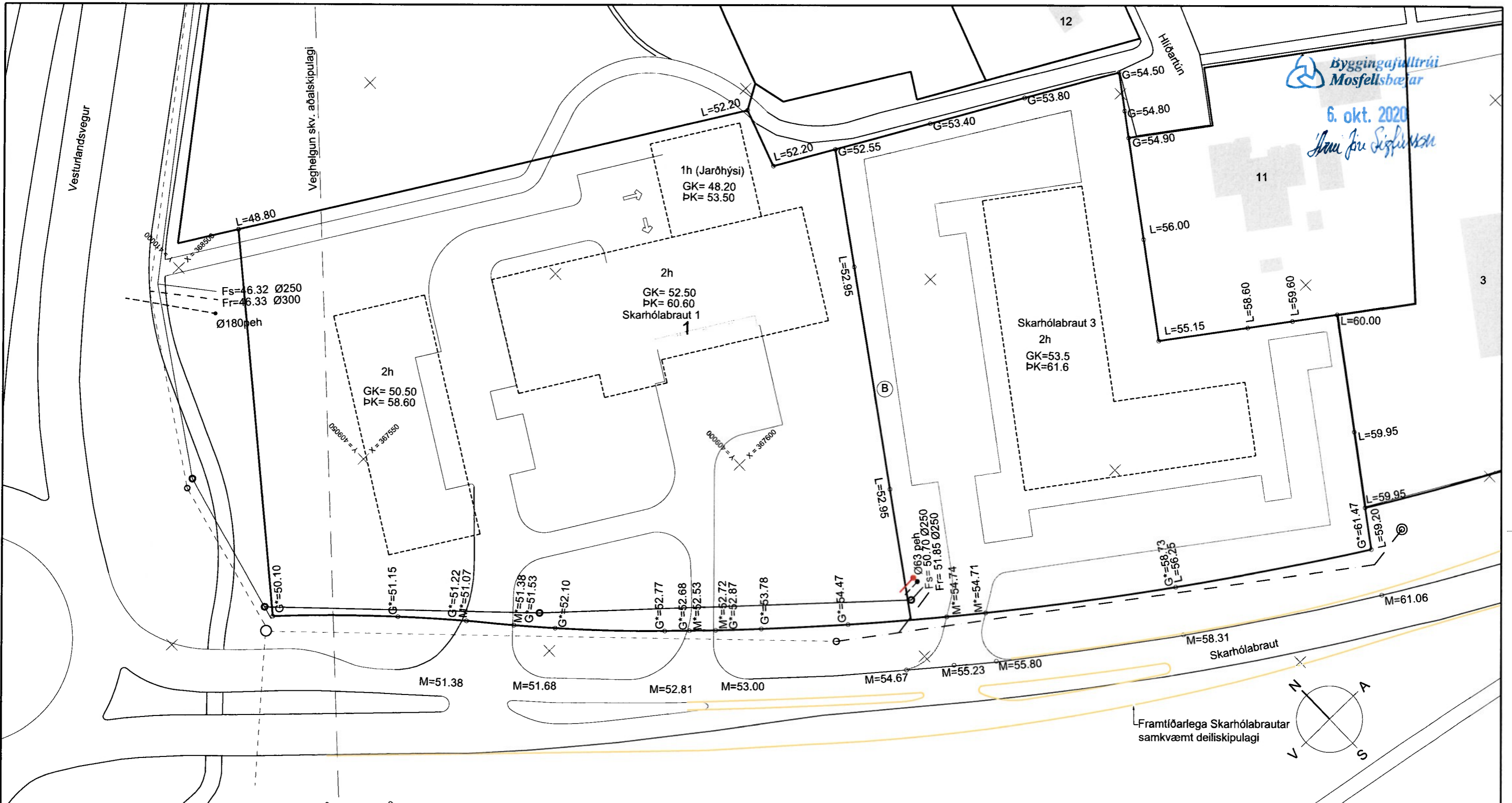

Byggingafulltrúi  
Mosfellsbæjar  
6. okt. 2020  
Ánni Þórunn Siglindsson

**SKÝRINGAR OG ATHUGASEMDIR:**

- FRÁGANG Á LÖÐARMÖRKUM SKAL GERA Í SAMRÁÐI VÍÐ LÖÐARHAFA AÐLIGGJAFNDI LÖÐA.
- STÆRD OG STAÐSETNING LÖÐA, BYGGINGARREITA OG BILASTEDA ERU SÝND Á MÆLIÞLÖÐUM.
- ALLAR HÆÐARTÖLUR ERU Í HÆÐARKERFI REYKJAVIKUR.
- ÖNEFND MÁL ERU Í METRUM NEMA ÞVERMÁL LAGNA ERU Í MILLIMETRUM.

- G** BUNDIN HÆÐ Á LÖÐARMÖRKUM (við götu/gangstétt)
- G\*** BUNDIN HÆÐ Á LÖÐARMÖRKUM (við götu/gangstétt) HÖNNUN BREYTINGA Á SKARHÓLABRAUTAR ER EKKI LOKIB. HÆÐ AKVARÐAST Í SAMRÁÐI VÍÐ UMHVÆRFISSVIÐ MOSFELLSBÆJAR
- M** HÆÐ MALBÍKS
- M\*** HÆÐ MALBÍKS Á LÖÐARMÖRKUM HÖNNUN BREYTINGA Á SKARHÓLABRAUTAR ER EKKI LOKIB. HÆÐ AKVARÐAST Í SAMRÁÐI VÍÐ UMHVÆRFISSVIÐ MOSFELLSBÆJAR
- GK** HÆÐ AÐALGÖLF
- (GK)** HÆÐ NEÐSTA GÖLF
- GKb** HÆÐ BÍLSKURSGÖLF
- PK** ÞAKKÓTI HÁMARK
- L** HÆÐ LANDS VÍÐ LÖÐARMÖRK (LEIÐBEINANDI)
- Fr** TENGING HÆÐ REGNVATNSHEIMEDAR
- Fs** TENGING HÆÐ SKÖLPHEIMEDAR

TENGING HÆÐ VATNSHEIMEDAR ER AÐ ÖÐRU BÖFNU 1.2 - 2.0 M UNDIR YFIRBORDI.

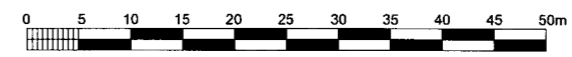
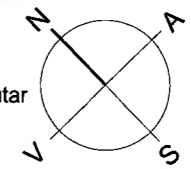
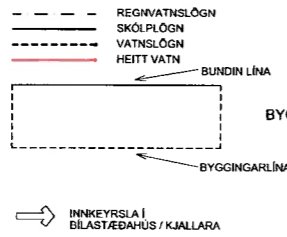

B	01.10.2020	Löð skipt upp. Skarhólabraut 3 búið við	HFM HFM
A	28.08.2012	Hæðartölum breytt við Skarhólabraut	HFM HFM
Usp.	Dag.	Skýring	Dr. ar

**VSÓ RÁÐGJÖF**  
BORRGAFTUNNI 20, 105 REYKJAVÍK, Sími: 585 9000, NFIÞ: vs@vs.is

<b>MOSFELLSBÆR</b>	
<b>SKARHÓLABRAUT</b>	
HÆÐARBLAD	Hannað / teiknað: EKS/HFM
SKARHÓLABRAUT	Yfirfarð: Samþykkt: Kt
Misliðvarði: A2 1:500 A4 1:1000	Dagsetning: 21.08.12
Verknúmer:	Telninganúmer: Endunútg:
19436	HBL-V-G-1 1.01 B